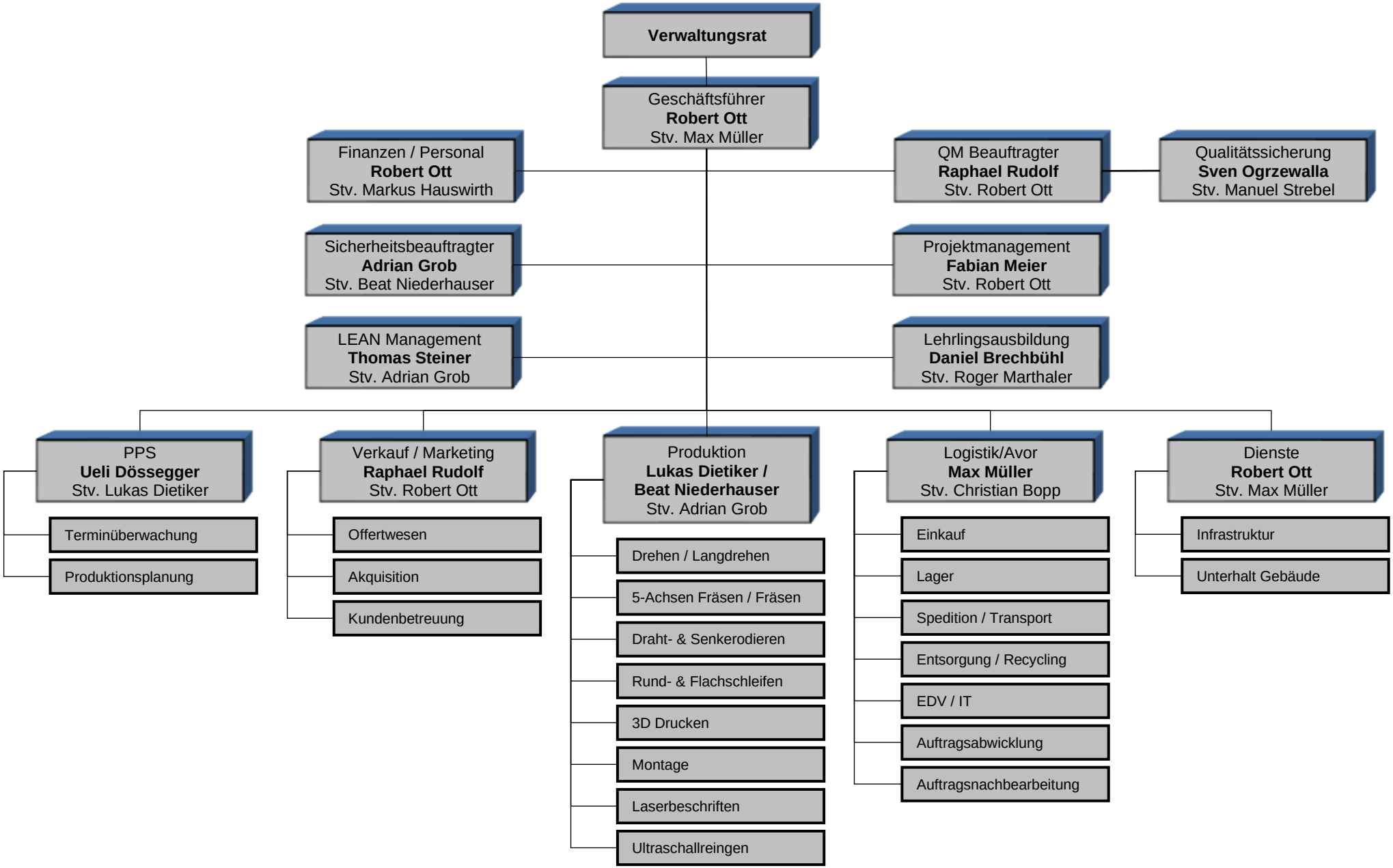
Verwaltungsrat
Geschäftsführer
Robert Ott
Stv. Max Müller
Finanzen / Personal
Robert Ott
Stv. Markus Hauswirth
QM Beauftragter
Raphael Rudolf
Stv. Robert Ott
Qualitätssicherung
Sven Ogrzewalla
Stv. Manuel Strebel
Sicherheitsbeauftragter
Adrian Grob
Stv. Beat Niederhauser
Projektmanagement
Fabian Meier
Stv. Robert Ott
LEAN Management
Thomas Steiner
Stv. Adrian Grob
Lehrlingsausbildung
Daniel Brechbühl
Stv. Roger Marthaler
PPS
Ueli Dössegger
Stv. Lukas Dietiker
Terminüberwachung
Produktionsplanung
Verkauf / Marketing
Raphael Rudolf
Stv. Robert Ott
Offertwesen
Akquisition
Kundenbetreuung
Produktion
Lukas Dietiker /
Beat Niederhauser
Stv. Adrian Grob
Drehen / Langdrehen
5-Achsen Fräsen / Fräsen
Draht- & Senkerodieren
Rund- & Flachschleifen
3D Drucken
Montage
Laserbeschriften
Ultraschallreingen
Logistik/Avor
Max Müller
Stv. Christian Bopp
Einkauf
Lager
Spedition / Transport
Entsorgung / Recycling
EDV / IT
Auftragsabwicklung
Auftragsnachbearbeitung
Dienste
Robert Ott
Stv. Max Müller
Infrastruktur
Unterhalt Gebäude